

ITALIAN

# AVANNOTTI!

AQUARIUM OF THE PACIFIC

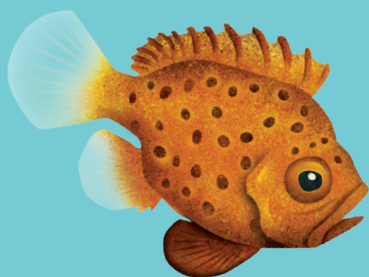

MAPPA DELL'ACQUARIO & INFO

**1° PIANO MAPPA DELL'ACQUARIO**

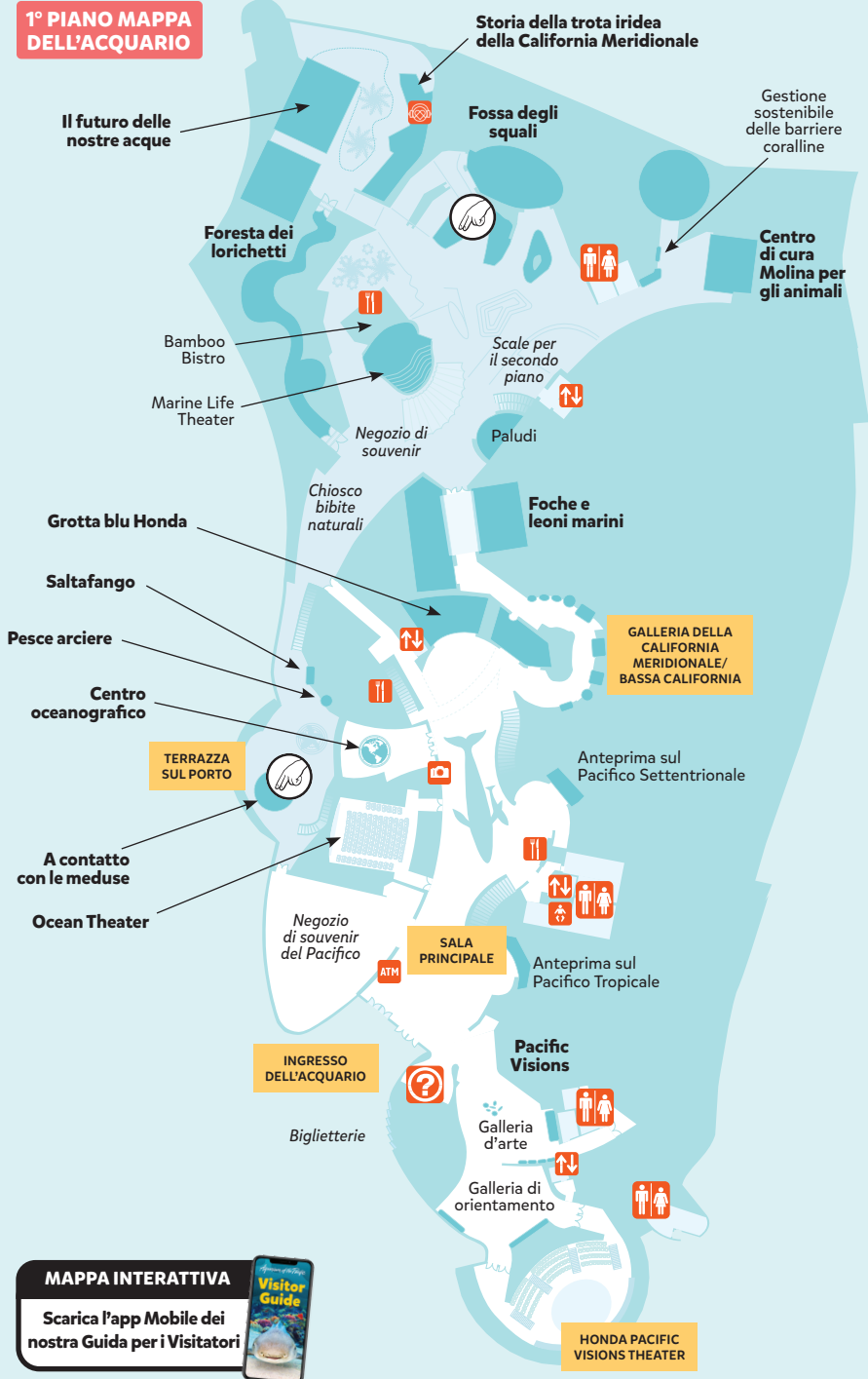

**MAPPA INTERATTIVA**

Scarica l'app Mobile dei nostri Guida per i Visitatori



**2° PIANO MAPPA  
DELL'ACQUARIO**

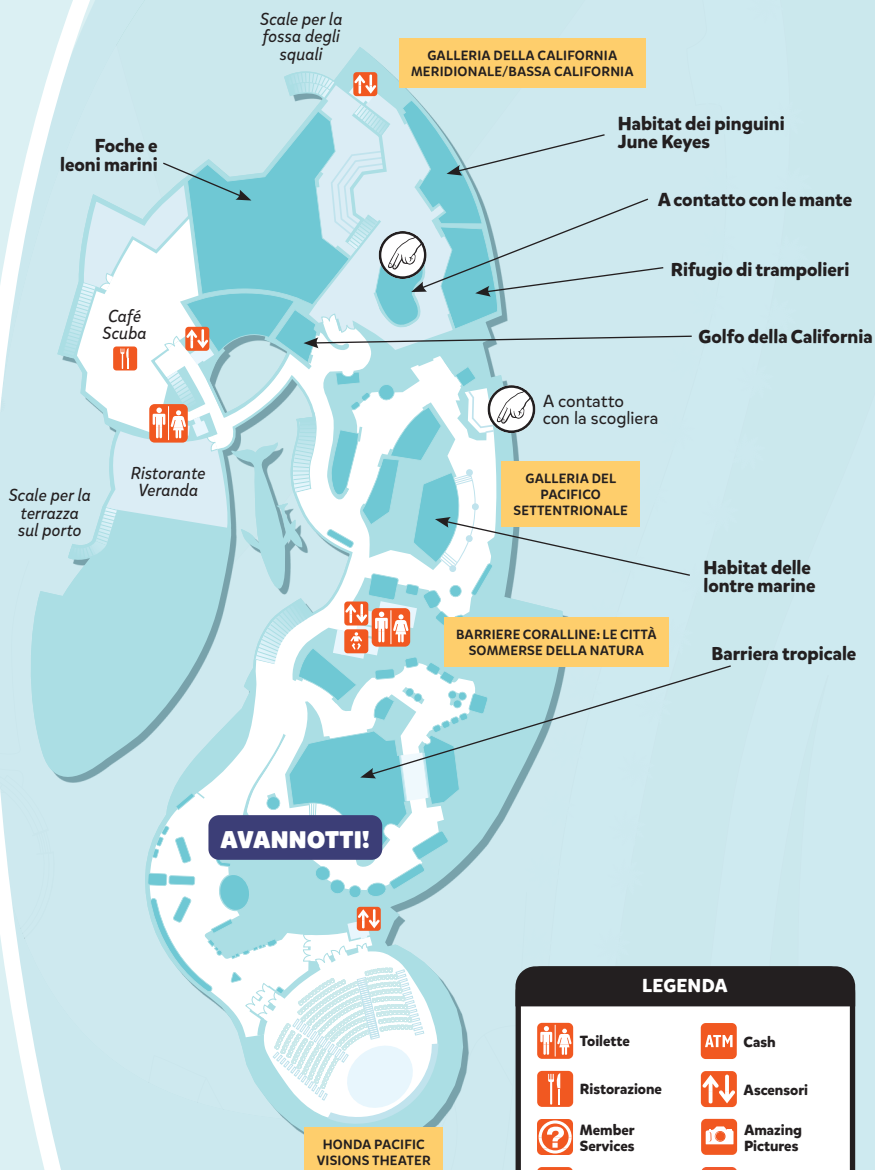

**LEGENDA**

- |  |                   |  |                   |
|--|-------------------|--|-------------------|
|  | Toilette          |  | Cash              |
|  | Ristorazione      |  | Ascensori         |
|  | Member Services   |  | Amazing Pictures  |
|  | Nursery           |  | Zona del silenzio |
|  | A contatto con... |  |                   |

ATTENZIONE: ti preghiamo di rispettare la salute e la sicurezza dei nostri animali. **Usa solo due dita!**

## Informazioni generali

Benvenuto all'Aquarium of the Pacific. Usa la mappa e la guida per scoprire le meraviglie del mare.

### PRONTO SOCCORSO E OGGETTI SMARRITI

Se possibile, rivolgiti al Member Services accanto all'ingresso principale, oppure al primo dipendente disponibile.

### VIETATO FUMARE O MASTICARE GOMME

All'interno dell'Acquario è vietato fumare, sigarette elettroniche comprese, masticare gomme e introdurre palloncini. Ti invitiamo a utilizzare gli appositi cestini e contenitori per la raccolta differenziata. Non lanciare oggetti nelle vasche.

### INFORMAZIONI PER I VISITATORI

Per domande su visite guidate, su come diventare soci dell'Acquario e sugli eventi speciali, rivolgiti al Member Services che troverai all'ingresso, accanto alla sala principale.

### PUNTI DI RISTORO

Il Café Scuba, al 2° piano, serve panini, insalate e piatti alla griglia a base di pesce e vegani, nel rispetto della sostenibilità. Al Bamboo Bistro troverai pizze, hot dog, birra e altre bibite. Il Café Blue Whale, nella sala principale, serve caffè, cappuccini, bibite e snack.

### TOILETTE E FASCIATOIO

Consulta la mappa per l'ubicazione delle toilette. In tutte le toilette al 1° e 2° piano, nella sala principale e accanto alla fossa degli squali, sono disponibili zone per cambio pannolini. Accanto alla toilette per signore al 1° piano è disponibile una nursery per la cura dei bebè.



*Collabora con l'Acquario a raggiungere l'obiettivo "zero rifiuti" smaltendo correttamente i tuoi rifiuti durante la visita. I nostri bidoni sono suddivisi in indifferenziato, materiale riciclabile e rifiuti alimentari, che vengono poi compostati in loco. E inoltre possibile versare i liquidi in appositi contenitori.*

## Ulteriori opportunità di svago

I programmi qui di seguito prevedono un biglietto a parte. Rivolgiti al Member Services per orari, prezzi e disponibilità. Per prenotazioni, chiama il numero (562) 590-3100.

### INCONTRA GLI ANIMALI

Visita guidata da un esperto, durante la quale puoi interagire con gli animali e con il personale addetto alla cura degli animali. Sono previsti limiti di età. La prenotazione è obbligatoria.

### TOUR DEL PORTO

Tour guidati e della durata di 45 minuti dei porti di Long Beach/Los Angeles - tra i più attivi del mondo - organizzati da Harbor Breeze Cruises.

### AVVISTAMENTO BALENE

Vai alla scoperta dell'oceano accompagnato da un nostro esperto naturalista e potrai ammirare balene, delfini, leoni marini e uccelli migratori.

### VISITATORI CON DISABILITÀ

Presso il Member Services sono disponibili sedie a rotelle. Tutte le sale sono accessibili con sedia a rotelle. Consulta la mappa per l'ubicazione degli ascensori all'interno dell'Acquario. Sono disponibili audioguide e guide in Braille per visitatori non vedenti. Presso l'Honda Pacific Visions Theater sono disponibili dispositivi tattili e smart glass Epson per visitatori ipovedenti o udiolesi. Per ulteriori informazioni rivolgiti al Member Services.

### DISFUNZIONE DELL'ELABORAZIONE SENSORIALE

L'Acquario è certificato da Kulture City come struttura inclusiva per visitatori con disfunzione dell'elaborazione sensoriale. La Zona del silenzio è indicata sulla nostra mappa e le zone che prevedono l'uso di cuffie sono segnalate con appositi cartelli in tutto l'Acquario. I visitatori possono ritirare i dispositivi presso il banco del Member Services. Per ulteriori informazioni sul programma, consulta il sito [kulturecity.org](http://kulturecity.org).

### AMAZING PICTURES

Acquista uno splendido ricordo della tua visita all'Acquario nel nostro negozio di foto, che trovi nella sala principale.

### CARTE DI CREDITO

Sono accettate VISA, MasterCard, Discover e American Express.

## App per i visitatori

Scarica la nostra App dall'App Store o dal Play Store. Troverai gli orari dei seminari, mappe interattive, informazioni sugli animali e molto altro ancora.



## Wifi dell'Acquario

All'interno dell'Acquario la connessione WiFi è gratis. Seleziona la rete AquariumWiFi. Non è richiesta password.